

Comune di Viadana

# IL BILANCIO DI PREVISIONE 2013

Comune di Viadana

# ENTRATE 2013

## Comune di Viadana

<b>LE ENTRATE PER TITOLI</b>			
<b>DESCRIZIONE</b>	<b>CONSUNTIVO 2011</b>	<b>ASSESTATO 2012</b>	<b>PREVISIONE 2013</b>
TITOLO I Entrate tributarie	11.525.317,40	11.697.314,43	11.642.700,00
TITOLO II Entrate da contributi e trasferimenti correnti	512.781,73	799.977,79	529.450,00
TITOLO III Entrate extratributarie	3.387.730,65	4.966.814,59	4.084.710,84
TITOLO IV Entrate da alienazioni, trasferimenti di capitale e da riscossioni di crediti	9.376.235,53	2.916.600,00	2.122.000,00
TITOLO V Entrate derivanti da accensioni di prestiti	0,00	0,00	4.882.139,16
TITOLO VI Entrate de servizi per conto di terzi	1.264.931,31	3.261.000,00	2.211.000,00
<b>TOTALI</b>	<b>26.066.996,62</b>	<b>23.641.706,81</b>	<b>25.472.000,00</b>

## TREND ENTRATE 2011 - 2013

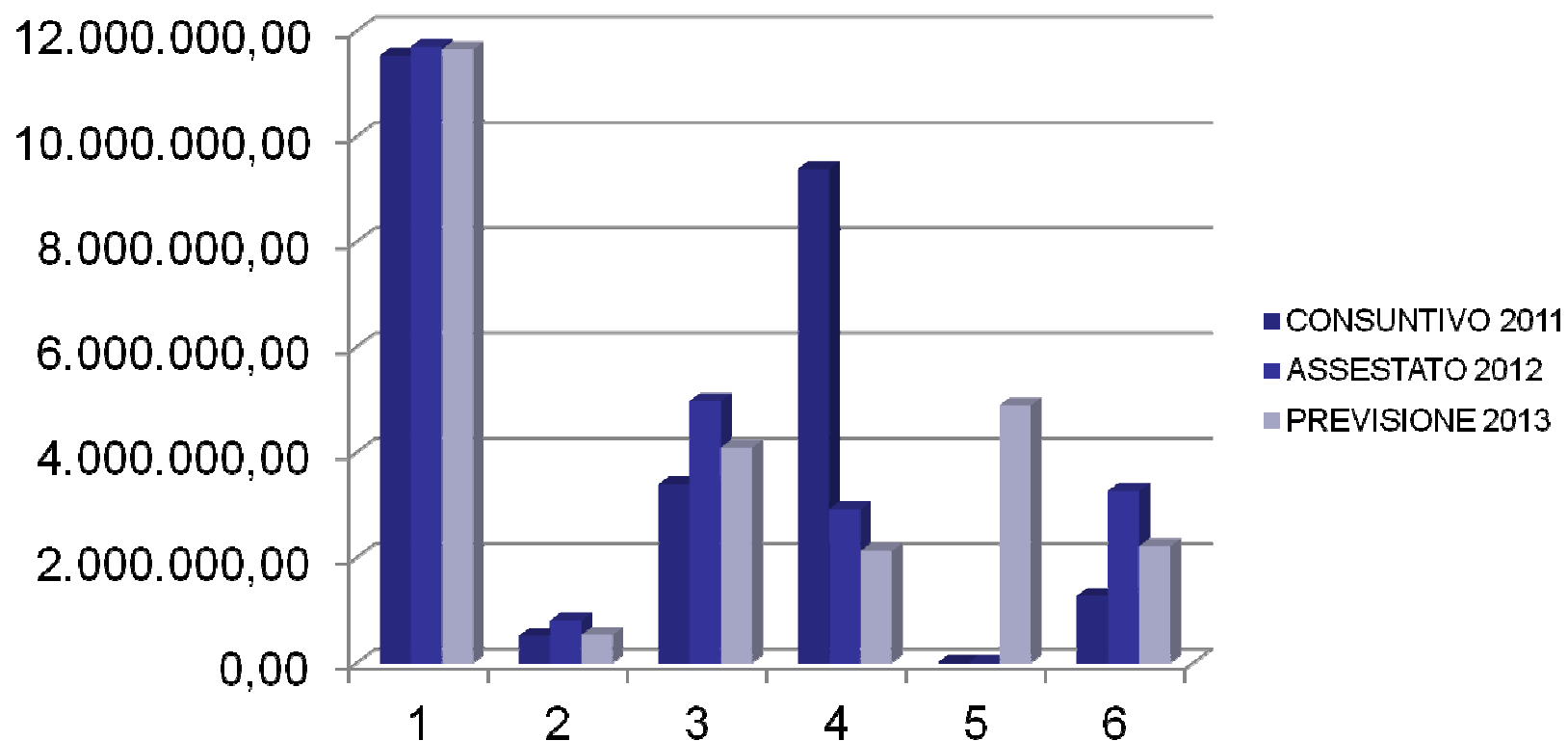

# Comune di Viadana

## LE ENTRATE PER TITOLI ANNO 2013

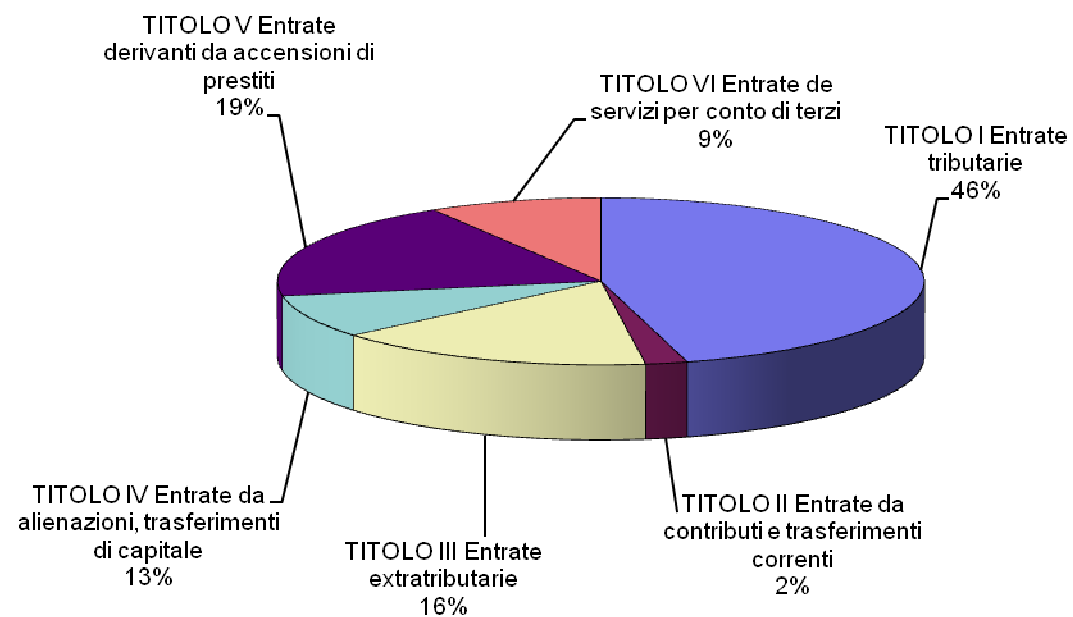

- TITOLO I Entrate tributarie
- TITOLO II Entrate da contributi e trasferimenti correnti
- TITOLO III Entrate extratributarie
- TITOLO IV Entrate da alienazioni, trasferimenti di capitale e da riscossioni di crediti
- TITOLO V Entrate derivanti da accensioni di prestiti
- TITOLO VI Entrate de servizi per conto di terzi

# TRASFERIMENTI CORRENTI DALLO STATO

Assestato 2012: € 2.120.606,43

Stanziato 2013: € 1.147.700,00

Variazione: - € **972.906,43**

Le principali riduzioni ai trasferimenti erariali sono contenute nei seguenti provvedimenti:

- Art. 14 c. 2 DL 78/2010;
- D.L. 95/2012, convertito nella L. 135/2012 (*Spending review*)
- Legge di Stabilità 2013
- D.L. 35/2013, convertito nella L. 64/2013

Ulteriori riduzioni sono conseguenti alla rideterminazione da parte del Ministero delle spettanze rispetto agli incassi effettivi dell'ente negli anni precedenti (Addizionale Enel, incassi IMU ad aliquota base).

A decorrere dal 2013 il Fondo Sperimentale di Riequilibrio viene sostituito dal Fondo di Solidarietà tra enti.

Comune di Viadana

# Aliquote ICI – IMU 2008 - 2013

## ICI – IMU

	ICI				IMU	IMU
	2008	2009	2010	2011	2012	2013
<i>Aliquota abitazione principale</i>	4,50	4,50	4,50	4,50	5,00	5,00
<i>Aliquota altro</i>	7,00	7,00	7,00	7,00	8,60	8,60
<i>Fabbircati rurali</i>					2,00	2,00

*Dal 2008 viene introdotta l'esenzione per l'abitazione principale (no A8 e A9), poi ripristinata con l'IMU per tutti..*

*Nel 2013 le aliquote relative ad altri immobili sono differenziate - come da tabella successiva*

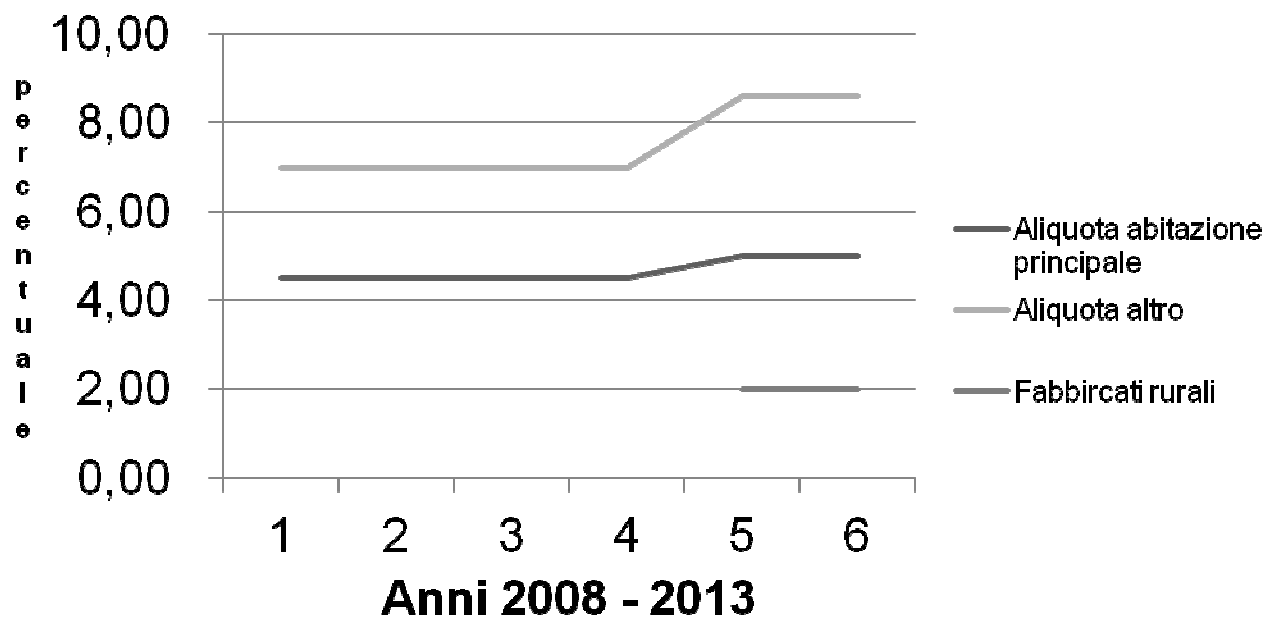

# Comune di Viadana

## IMU

### Aliquote 2013

<i>tipologia immobile</i>	<i>percentuale</i>
FABBRICATI RURALI	2,00
ABITAZIONE PRINCIPALE	5,00
USO GRATUITO	8,60
INVENDUTI EDILI	8,60
FABBRICATI D	8,60
FABBRICATI D/8	9,00
TERRENI	9,00
SECONDE TERZE ECC	9,30
FABBRICATI A/10	9,30
AREE EDIFICABILI	9,50
SFITTI	9,50
BANCHE	10,60
SALE DA GOCO	10,60



Comune di Viadana

# IMU

## Base imponibile

La base imponibile dell' I.M.U. (così come era per l' I.C.I.) è costituita dal valore catastale rivalutato dell'immobile. Tale valore si calcola applicando all'ammontare delle rendite risultanti in Catasto (vigenti al 1° gennaio dell'anno di imposizione) coefficienti di rivalutazione stabiliti per legge.

Tali coefficienti, sono stati rideterminati in aumento rispetto a quelli precedentemente in uso per il calcolo dell'I.C.I., con il decreto legge 201/2011.

Comune di Viadana

# IMU

Assestato 2012: € 4.929.308,00

Stanziato 2013: € 5.805.000,00

Rispetto al 2012 rimane invariato l'impianto generale dell'imposta, per gli anni 2013 e 2014 sono previste le seguenti novità:

1) è soppressa la riserva a favore dello Stato del 50% dell'aliquota ordinaria (7,6 per mille) sugli immobili non adibiti ad abitazione principale;

2) è riservato allo Stato il gettito dell'IMU derivante dagli immobili di catg. D calcolato ad aliquota standard del 7,6 per mille, con possibilità da parte dei Comuni di incrementare l'aliquota base fino a 0,3 punti percentuali (art. 1, comma 380 della legge 228/2012) il cui gettito resta acquisito al bilancio del Comune.

Comune di Viadana

# TARES

Assestato 2012: € 2.600.000,00

Stanziato 2013: € 2.710.000,00

L'art. 14 del D.L. 201/2011 convertito nella legge 214/2011 istituisce, dal 2013, il tributo comunale sui rifiuti e sui servizi (TARES) in sostituzione della TARSU.

Il tributo coprirà i costi relativi al servizio di gestione dei rifiuti avviati allo smaltimento e i costi relativi ai servizi indivisibili sostenuti dai Comuni.

La tariffa è commisurata all'anno solare e alla quantità e qualità media ordinaria di rifiuti prodotti per unità di superficie, in relazione agli usi e alla tipologia di attività svolte.

Il presupposto per l'applicazione del tributo è il possesso, l'occupazione e la detenzione a qualsiasi titolo e anche di fatto, di locali o di aree scoperte a qualunque uso adibiti, suscettibili di produrre rifiuti urbani e assimilati.

Comune di Viadana

# TARSU - TARES

## TARSU - TARES

	TARSU					TARES
	2008	2009	2010	DA	2012	2013
<i>Utenze domestiche</i>	1,21	1,21	1,21	1,21	1,21	DIFFERENZIATE PER NUMERO COMPONENTI DEL NUCLEO FAMILIARE - VEDASI TABELLA
<i>Utenze NON domestiche</i>	Costanti	Costanti	Costanti	Costanti	Costanti	DIFFERENZIATE PER ATTIVITA' - DA 0,1 A 2,5 EURO PER QUOTA FISSA

### TARIFFE TARES UTENZE DOMESTICHE DAL 2013

Numero Componenti Nucleo Familiare	Importo Parte Fissa € / mq.	Importo Parte Variabile €
1	0,65	45
2	0,7	50
3	1,18	51
4	1,2	52
5	1,25	53
6 o più	1,28	55

Comune di Viadana

# ADDIZIONALE IRPEF

Assestato 2012: € 1.385.000,00

Stanziato 2013: € 1.385.000,00

Il Comune di Viadana ha deciso di confermare per il 2013 sia le aliquote definite per il 2012 che l'esenzione per i redditi fino a 12.000,00 euro.

Comune di Viadana  
**ADDIZIONALE IRPEF 2008 - 2013**

ADDIZIONALE IRPEF						
	2008	2009	2010	2011	2012	2013
<i>Aliquota unica</i>	0,50	0,50	0,50	0,50	Scaglioni	Scaglioni
<i>0-15.000</i>					0,65	0,65
<i>15.001-28.000</i>					0,66	0,66
<i>28.001-55.000</i>					0,70	0,70
<i>55.001-75.000</i>					0,71	0,71
<i>Oltre 75.000</i>					0,72	0,72

**Aliquota**

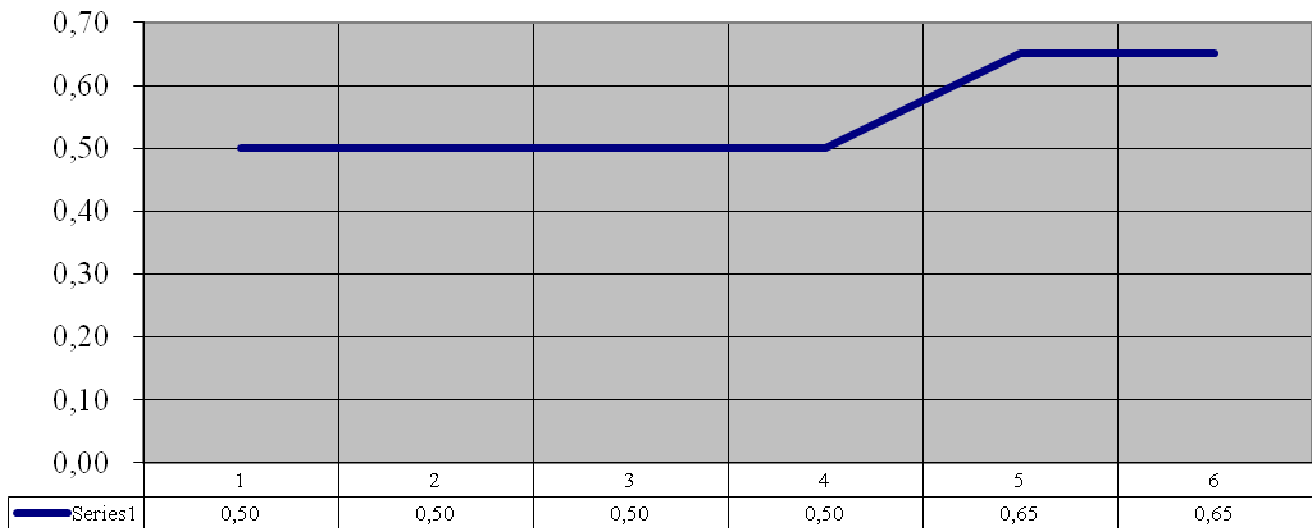

# Comune di Viadana

## ADDIZIONALE IRPEF – SOGLIA ESENZIONE

	2008	2009	2010	2011	2012	2013
<i>Soglia di esenzione</i>	10.000,00	12.000,00	12.000,00	12.000,00	12.000,00	12.000,00

### Soglia di esenzione

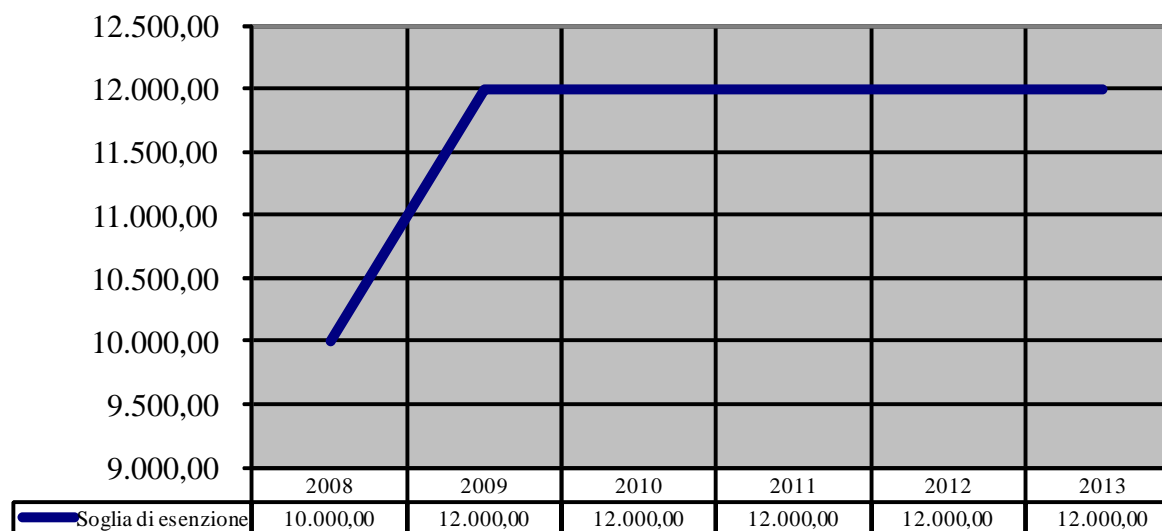

Comune di Viadana

# SPESE 2013



## Comune di Viadana

<b>LE SPESE PER TITOLI</b>			
<b>DESCRIZIONE</b>	<b>CONSUNTIVO 2011</b>	<b>ASSESTATO 2012</b>	<b>PREVISIONE 2013</b>
TITOLO I Spese correnti	14.035.311,87	15.336.465,73	14.595.097,00
TITOLO II Spese in conto capitale	9.491.025,90	4.199.600,00	2.407.000,00
TITOLO III Spese per rimborso di prestiti	2.342.293,09	962.641,08	6.258.903,00
TITOLO IV spese per servizi per conto terzi	1.264.931,31	3.261.000,00	2.211.000,00
<b>TOTALI</b>	<b>27.133.562,17</b>	<b>23.759.706,81</b>	<b>25.472.000,00</b>

# Comune di Viadana

## LE SPESE PER TITOLI ANNO 2013

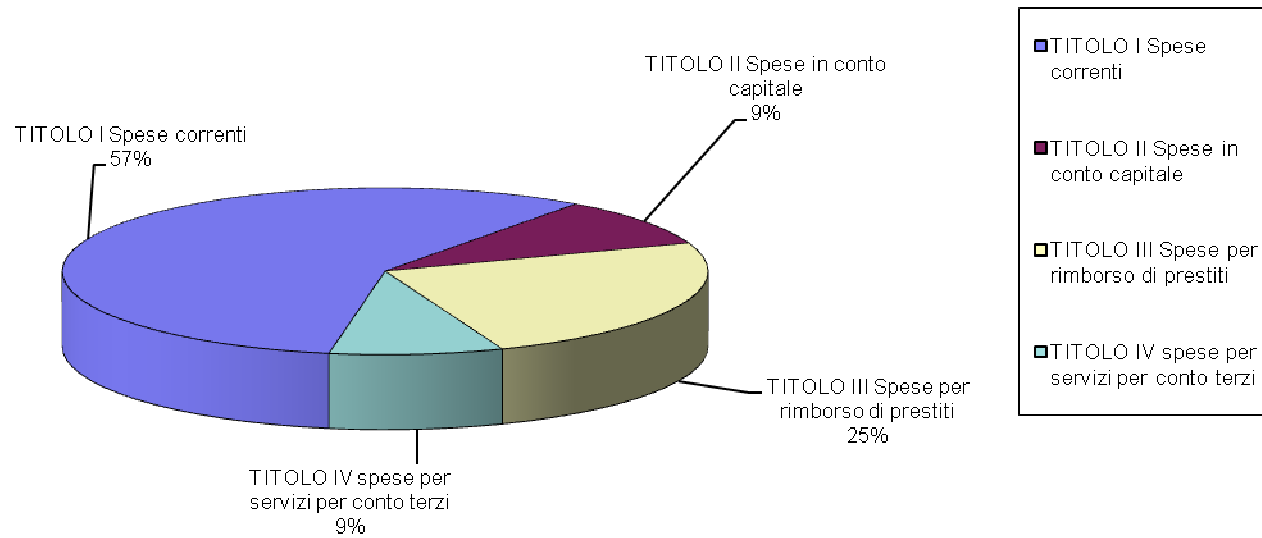

## Comune di Viadana

<b>LE SPESE CORRENTI PER FUNZIONE</b>			
<b>DESCRIZIONE</b>	<b>CONSUNTIVO 2011</b>	<b>ASSESTATO 2012</b>	<b>PREVISIONE 2013</b>
FUNZIONI GENERALI DI AMMINISTRAZIONE , DI GESTIONE E DI CONTROLLO	4.438.131,48	5.455.580,26	4.472.105,05
FUNZIONI RELATIVE ALLA GIUSTIZIA	26.005,43	31.200,00	37.300,00
FUNZIONI DI POLIZIA LOCALE	498.146,12	533.308,09	574.400,00
FUNZIONI DI ISTRUZIONE PUBBLICA	1.800.262,58	1.843.412,36	2.067.070,84
FUNZIONI RELATIVE ALLA CULTURA ED AI BENI CULTURALI	726.463,01	658.099,71	671.963,73
FUNZIONI NEL SETTORE SPORTIVO E RICREATIVO	354.679,75	281.814,30	297.107,67
FUNZIONI NEL CAMPO DEL TURISMO	10.000,00	10.000,00	6.000,00
FUNZIONI NEL CAMPO DELLA VIABILITA' E DEI TRASPORTI	961.458,05	986.144,60	1.314.394,29
FUNZIONI RIGUARDANTI LA GESTIONE DEL TERRITORIO E DELL'ABIENTE	3.326.150,16	3.169.401,44	3.113.947,99
FUNZIONI NEL SETTORE SOCIALE	1.773.523,11	1.984.781,85	1.860.523,17
FUNZIONI NEL CAMPO DELLO SVILUPPO ECONOMICO	118.984,44	381.416,00	179.370,00
FUNZIONI RELATIVE AI SERVIZI PRODUTTIVI	1.507,74	1.307,12	914,26
<b>TOTALI</b>	<b>14.035.311,87</b>	<b>15.336.465,73</b>	<b>14.595.097,00</b>

# Comune di Viadana

## LE SPESE CORRENTI PER FUNZIONE 2013

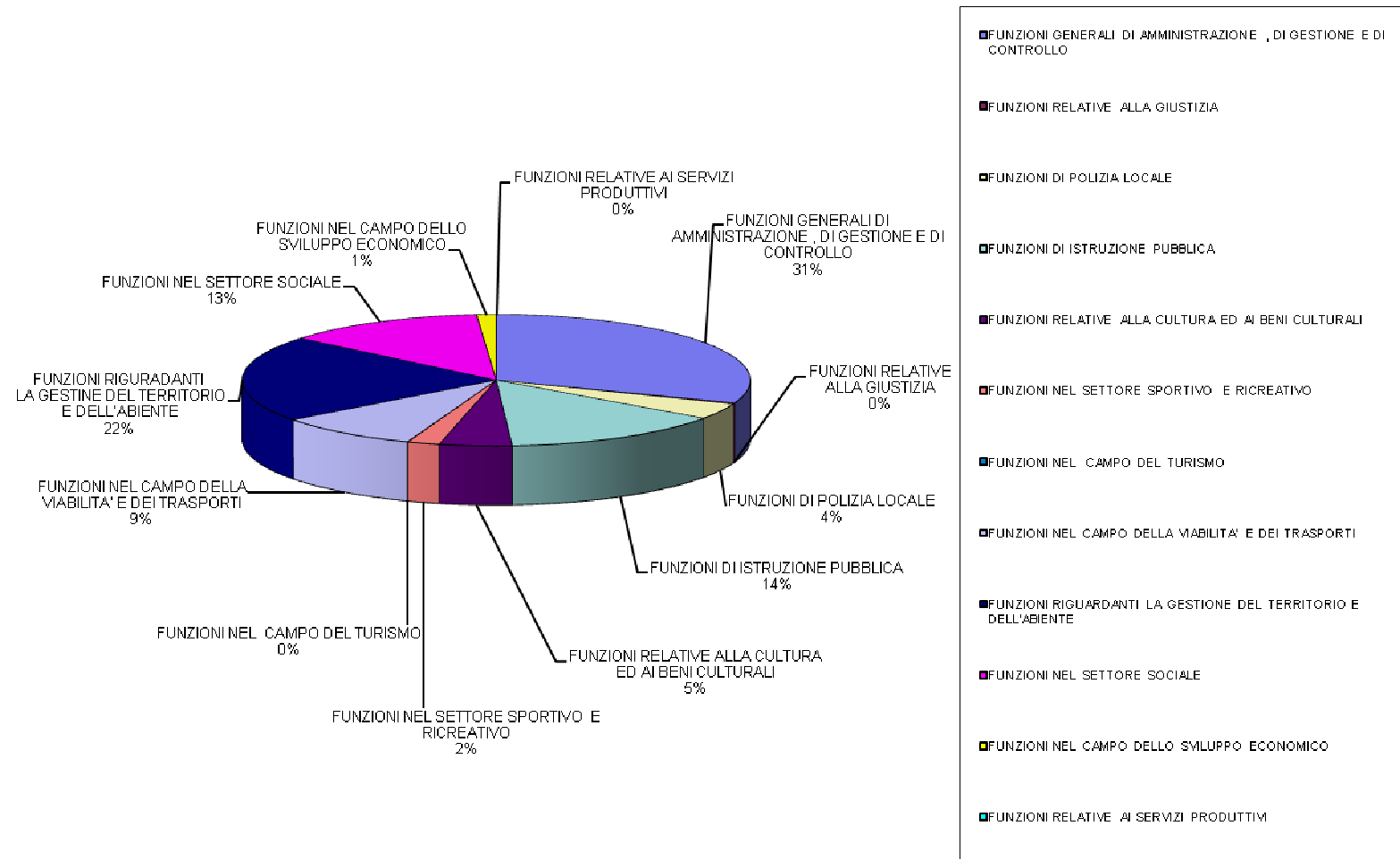

## Comune di Viadana

### **Commento spesa per funzione – variazione rispetto all'asestato 2012:**

#### **1. Funzioni generali di amministrazione: - € 983.475,21**

La riduzione della spesa è dovuta alla allocazione in questa funzione del bilancio del fondo svalutazione crediti (€ 245.500 in meno ) e di spese straordinarie del 2012 che non dovranno più essere previste nel 2013 come l'indennizzo per l'estinzione anticipata dei mutui, spese per conguagli e adeguamenti di utenze previsti nel 2012. Sono inoltre state ridotte le spese per il personale attribuito alla funzione generale.

Si segnala al contempo che nell'ambito di questa stessa funzione, così come in ogni parte del bilancio si è effettuata una profonda rivisitazione e razionalizzazione riqualificazione delle spese quali ad esempio: spese per gli organi istituzionali; spese per utenze; spese di riscaldamento e manutenzione ordinaria edifici.

In termini contabili si è inoltre proceduto a ripartire diversamente le spese per utenze sulle diverse funzioni riducendo in corrispondenza le spese imputate alle funzioni generali (funzione 1).

#### **2. Giustizia: + € 6.100,00** per incremento delle spese di funzionamento per gli uffici del Giudice di pace.

#### **3. Polizia locale: + € 41.091,91**

Sono previste le spese da destinare al miglioramento della sicurezza stradale finanziate con i proventi delle sanzioni per violazione al CDS ai sensi di legge.

#### **4. Istruzione pubblica: + € 223.658,48**

Per corretta attribuzione delle spese per utenze allocate diversamente rispetto al 2012 (riduco la funzione 1 e incremento la funzione 4), e per incremento delle spese per il piano diritto allo studio,

#### **5. Cultura: + € 13.864,02**

In questa funzione sono previste le spese per principali manifestazioni, il premio letteratura e la stagione teatrale.

## Comune di Viadana

### 6.Settore sportivo e ricreativo : + € 15.293,37

La spesa imputata a questa funzione ha subito un incremento rispetto all'esercizio precedente dovuto alle spese per utenze delle strutture sportive e palestre.

### 7.Settore turistico: - € 4.000,00

### 8.Viabilità e trasporti: + € 328.249,69

Sono state allocate diversamente le spese per l'energia elettrica e utenze per l'illuminazione pubblica delle strade rispetto all'esercizio 2012 oltre che ad un incremento delle spese per incremento dei costi per l'energia anche a causa dell'incremento aliquote iva.

### 9.Territorio e ambiente: - € 55.453,45

La riduzione è sostanzialmente dovuta ad una razionalizzazione della spesa per il servizio di raccolta e smaltimento rifiuti

### 10.Settore sociale: - € 124.258,68

Visto il periodo di crisi e difficoltà economica di molti cittadini, le risorse proprie che il comune destina al finanziamento di questa voce è stata sostanzialmente lasciata invariata . E' stato previsto inoltre un fondo di euro 15.000,00 per contributi per interventi per il contrasto alla crisi. La riduzione delle spesa corrisponde in buona sostanza alla riduzione delle risorse regionali per il fondo affitti (corrisponde quindi ad una pari riduzione in entrata trattandosi di entrate a destinazione vincolata).

### 11.Sviluppo economico: - € 202.046,00

La voce è rimasta invariata se non per la parte (presente anche fra le entrate) dovuta ai trasferimenti regionali per i distretti diffusi del commercio, progetto finanziato da fondi regionali nel 2012 e quindi non riproposto nel 2013.

### 12.Servizi produttivi: - € 392,36

## Comune di Viadana

<b>CLASSIFICAZIONE DELLE SPESE CORRENTI PER INTERVENTI</b>			
<b>DESCRIZIONE</b>	<b>CONSUNTIVO 2011</b>	<b>ASSESTATO 2012</b>	<b>PREVISIONE 2013</b>
01- PERSONALE	3.707.812,03	3.621.941,00	3.639.916,22
02- ACQUISTO DI BENI DI CONSUMO E/O DI MATERIE PRIME	455.389,68	509.839,77	492.980,00
03- PRESTAZIONE DI SERVIZI	6.914.187,77	7.932.781,92	7.515.473,60
04- UTILIZZO BENI DI TERZI	82.827,36	106.550,00	138.650,00
05- TRASFERIMENTI	1.261.072,65	1.495.335,20	1.018.223,20
06- INTERESSI PASSIVI E ONERI FINANZIARI DIVERSI	971.500,49	498.266,33	799.167,41
07- IMPOSTE E TASSE	429.741,35	531.751,51	561.186,57
08- ONERI STRAORDINARI DELLA GESTIONE CORRENTE	212.780,54	164.500,00	129.500,00
9- AMMORTAMENTO DI ESERCIZIO	0,00	0,00	0,00
10 - FONDO SVALUTAZIONE CREDITI	0,00	475.500,00	230.000,00
11 - FONDO DI RISERVA	0,00	0,00	70.000,00
<b>SPESE CORRENTI</b>	<b>14.035.311,87</b>	<b>15.336.465,73</b>	<b>14.595.097,00</b>

# Comune di Viadana

## SPESE CORRENTI PER INTERVENTI 2013

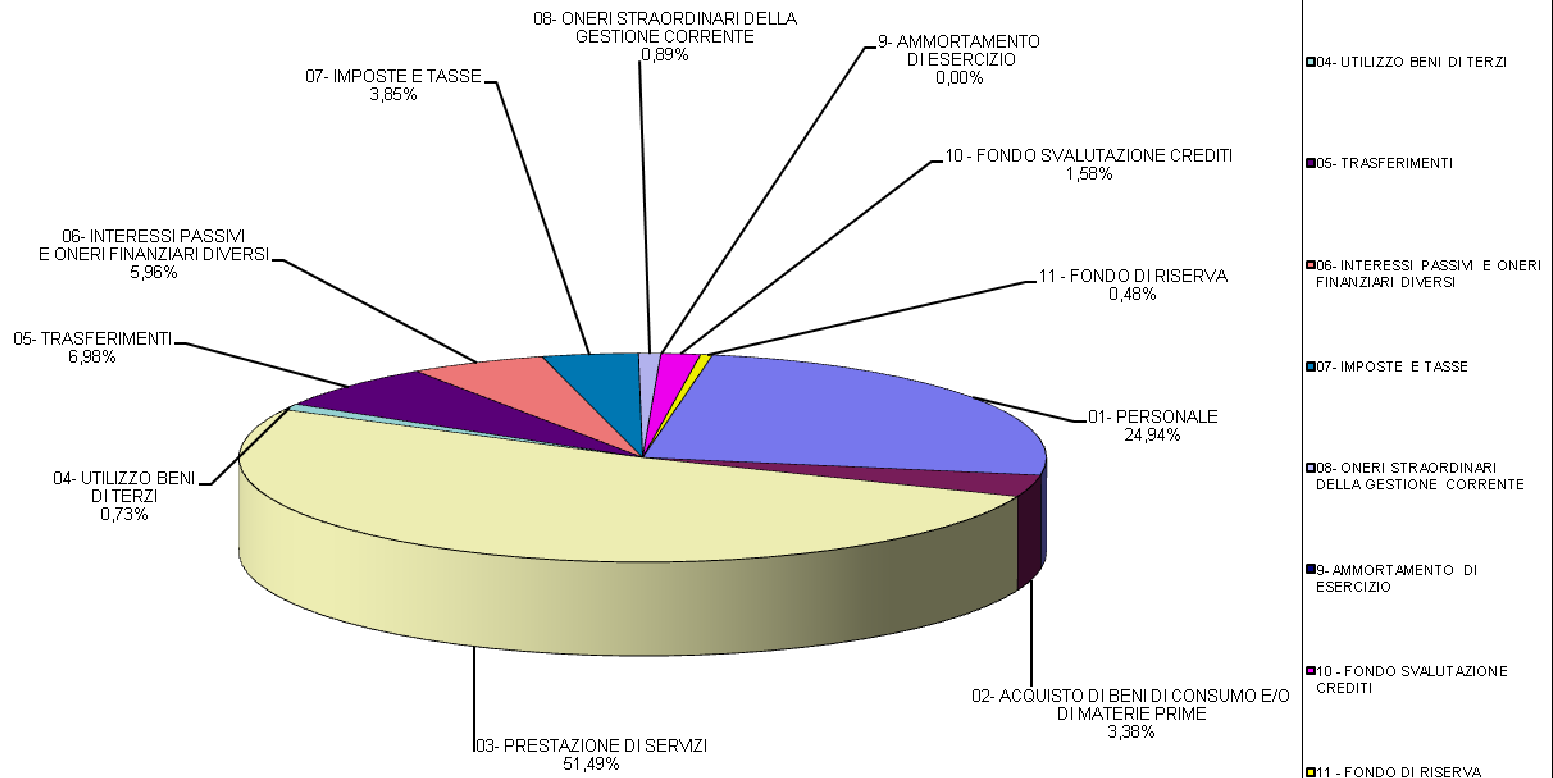



## Comune di Viadana

### **Spesa per interventi – variazioni rispetto all'assestato 2012:**

Le valutazioni espresse per il commento delle funzioni determinano anche le seguenti variazioni delle voci economiche di spesa:

Personale:: + € 17.975,22

Acquisto di beni: – € 16.859,77

Prestazioni di servizi: – € 417.308,32

Utilizzo beni di terzi: + € 32.100,00

Trasferimenti: – € 477.112,00

Interessi passivi: + € 300.901,08

Imposte e tasse: + € 29.435,06

Oneri straordinari: – € 35.000,00

Fondo svalutazione crediti: – € 245.500,00

Fondo di riserva: + € 70.000,00

## Comune di Viadana

<b>LE SPESE DI INVESTIMENTO PER FUNZIONE</b>			
<b>DESCRIZIONE</b>	<b>CONSUNTIVO 2011</b>	<b>ASSESTATO 2012</b>	<b>PREVISIONI 2013</b>
FUNZIONI GENERALI DI AMMINISTRAZIONE , DI GESTIONE E DI CONTROLLO	436.904,80	591.000,00	841.000,00
FUNZIONI RELATIVE ALLA GIUSTIZIA	0,00	0,00	0,00
FUNZIONI DI POLIZIA LOCALE	108.250,00	30.000,00	0,00
FUNZIONI DI ISTRUZIONE PUBBLICA	1.378,86	103.000,00	5.000,00
FUNZIONI RELATIVE ALLA CULTURA ED AI BENI CULTURALI	0,00	0,00	0,00
FUNZIONI NEL SETTORE SPORTIVO E RICREATIVO	190.000,00	1.400.000,00	860.000,00
FUNZIONI NEL CAMPO DEL TURISMO	0,00	0,00	0,00
FUNZIONI NEL CAMPO DELLA VIABILITA' E DEI TRASPORTI	201.265,28	676.600,00	554.000,00
FUNZIONI RIGUARDANTI LA GESTIONE DEL TERRITORIO E DELL'ABIENTE	29.160,29	809.000,00	63.000,00
FUNZIONI NEL SETTORE SOCIALE	0,00	0,00	84.000,00
FUNZIONI NEL CAMPO DELLO SVILUPPO ECONOMICO	24.066,67	0,00	0,00
FUNZIONI RELATIVE AI SERVIZI PRODUTTIVI	8.500.000,00	590.000,00	0,00
<b>TOTALI</b>	<b>9.491.025,90</b>	<b>4.199.600,00</b>	<b>2.407.000,00</b>

# Comune di Viadana

## LE SPESE PER INVESTIMENTI PER FUNZIONE 2013

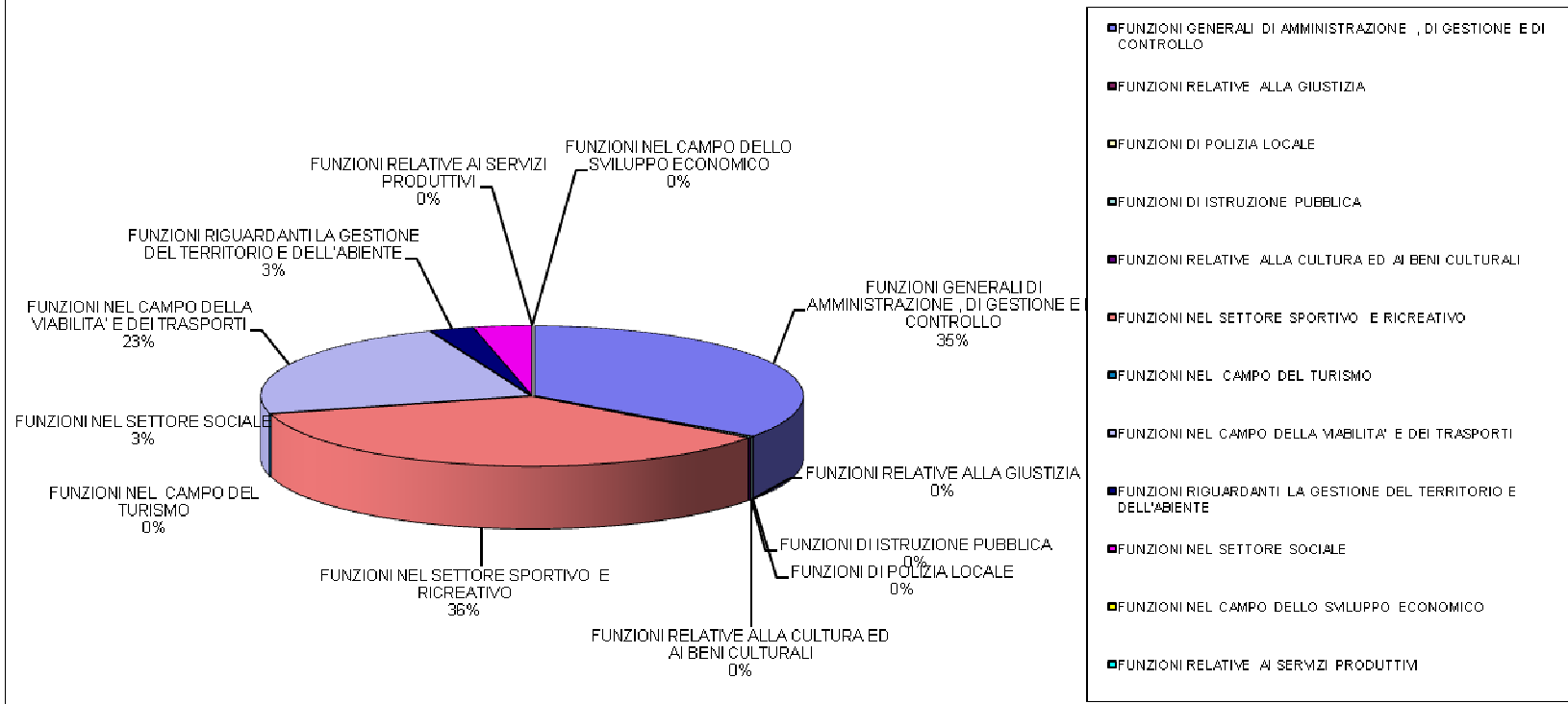

Comune di Viadana

# SPESA PER INVESTIMENTI

Stanzionato 2013: € 2.407.000,00

Stanzionato 2014: € 2.853.000,00

Stanzionato 2015: € 5.903.000,00

## Comune di Viadana

### PIANO TRIENNALE LAVORI PUBBLICI – ANNO 2013

1

PROGETTO	IMPORTO COMPLESSIVO	RISORSE COMUNE	RISORSE ALTRI ENTI	ENTE FINANZIATORE	TIPO FINANZIAMENTO	IMPORTO FINANZIAMENTO
LAVORI DI MANUTENZIONE RETE STRADALE COMUNALE 2013	285.000,00	285.000,00	0,00	Comune di Viadana	mezzi propri di bilancio - rinegoziazione mutui	167.000,00
					piano alienazioni 2013-2015	36.000,00
					oneri urbanizzazione	82.000,00
RISTRUTTURAZIONE EX SCUOLA MATERNA DI CIZZOLO PER REALIZZAZIONE ALLOGGI E.R.P.	305.000,00	305.000,00		Comune di Viadana	piano alienazioni - residui	305.000,00
ADEGUAMENTO NORMATIVO CENTRO DI RACCOLTA COMUNALE RIFIUTI - 1^ LOTTO	300.000,00	300.000,00	0,00	Comune di Viadana	mezzi propri di bilancio - rinegoziazione mutui e entrate correnti 2012	300.000,00
RIQUALIFICAZIONE PIAZZE DI SALINA E CAVALLARA	124.000,00	88.000,00	36.000,00	Comune di Viadana	oneri urbanizzazione	44.000,00
				Comune di Viadana	oo. Uu. del 2012	44.000,00
				Fondazione Cariplo	contributo fondo perduto - del 2012	36.000,00
PROGRAMMA DI RIQUALIFICAZIONE E ADEGUAMENTO PERCORSI PEDONALI E CICLABILI E FRAZIONI - ELIMINAZIONE BARRIERE ARCHITETTONICHE	200.000,00	200.000,00	0,00	Comune di Viadana	piano alienazioni 2013-2015	200.000,00
MANUTENZIONE STRAORDINARIA IMMOBILI COMUNALI - ANNO 2013	150.000,00	150.000,00	0,00	Comune di Viadana	piano alienazioni 2013-2015	150.000,00
COSTRUZIONE COLOMBARI CIMITERI COMUNALI VIADANA - BUZZOLETTO - CAVALLARA - CIZZOLO ANNO 2013	60.000,00	60.000,00	0,00	Comune di Viadana	oneri urbanizzazione	60.000,00
APPLATO DI COSTRUZIONE E GESTIONE CAMPI TENNIS VIADANA	120.000,00		120.000,00	Privati da individuare con bando	costruzione e gestione in concessione	120.000,00
REALIZZAZIONE AREA PARCHEGGIO IN GERBOLINA	1.300.000,00		1.300.000,00	Privati da individuare con bando	costruzione e gestione in concessione	1.300.000,00
CASERMA VIGILI DEL FUOCO - 1^ lotto	500.000,00	500.000,00		Comune di Viadana	piano alienazioni 2013-2015	500.000,00
<b>TOTALE ANNO 2013</b>	<b>3.344.000,00</b>	<b>1.888.000,00</b>	<b>1.456.000,00</b>			<b>3.344.000,00</b>

## Comune di Viadana

### PIANO TRIENNALE LAVORI PUBBLICI - ANNO 2014

PROGETTO	IMPORTO COMPLESSIVO	RISORSE COMUNE	RISORSE ALTRI ENTI	ENTE FINANZIATORE	TIPO FINANZIAMENTO	IMPORTO FINANZIAMENTO
LAVORI DI MANUTENZIONE RETE STRADALE COMUNALE 2014	285.000,00	285.000,00	0,00	Comune di Viadana	mezzi propri di bilancio - rinegoziazione mutui	167.000,00
					piano alienazioni 2013-2015	32.000,00
					oneri urbanizzazione	86.000,00
ADEGUAMENTO NORME PREVENZIONE ANTISISMICHE E INCENDI EDIFICI SCOLASTICI	150.000,00	150.000,00		Comune di Viadana	piano alienazioni 2013-2015	150.000,00
PROGRAMMA DI RIQUALIFICAZIONE E ADEGUAMENTO PERCORSI PEDONALI E CICLABILI E FRAZIONI - ELIMINAZIONE BARRIERE ARCHITETTONICHE	260.000,00	260.000,00	0,00	Comune di Viadana	piano alienazioni 2013-2015	260.000,00
ADEGUAMENTO NORMATIVO CENTRO DI RACCOLTA COMUNALE RIFIUTI - 2^ LOTTO	290.000,00	290.000,00	0,00	Comune di Viadana	piano alienazioni 2013-2015	290.000,00
MANUTENZIONE STRAORDINARIA IMMOBILI COMUNALI - ANNO 2014	150.000,00	150.000,00	0,00	Comune di Viadana	oneri urbanizzazione	150.000,00
COSTRUZIONE COLOMBARI CIMITERI COMUNALI VIADANA - BUZZOLETTO - CAVALLARA - CIZZOLO ANNO 2014	100.000,00	100.000,00	0,00	Comune di Viadana	oneri urbanizzazione	100.000,00
CASERMA VIGILI DEL FUOCO - 2^ lotto	500.000,00	500.000,00		Comune di Viadana	piano alienazioni 2013-2015	500.000,00
AMPLIAMENTO SCUOLA MATERNA BEDOLI	400.000,00	400.000,00		Comune di Viadana	piano alienazioni 2013-2015	400.000,00
COSTRUZIONE AUTOSTAZIONE - 2^ LOTTO	900.000,00		900.000,00	Privati da individuare con bando	costruzione e gestione in concessione	900.000,00
RISTRUTTURAZIONE DELLO STADIO	300.000,00	46.000,00	254.000,00	Ministero	contributo fondo perduto	254.000,00
				Comune di Viadana	piano alienazioni 2013-2015	46.000,00
<b>TOTALE ANNO 2014</b>	<b>3.335.000,00</b>	<b>2.181.000,00</b>	<b>1.154.000,00</b>			<b>3.335.000,00</b>

## Comune di Viadana

### PIANO TRIENNALE LAVORI PUBBLICI - ANNO 2015

PROGETTO	IMPORTO COMPLESSIVO	RISORSE COMUNE	RISORSE ALTRI ENTI	ENTE FINANZIATORE	TIPO FINANZIAMENTO	IMPORTO FINANZIAMENTO	NOTE
LAVORI DI MANUTENZIONE RETE STRADALE COMUNALE 2015	285.000,00	285.000,00	0,00	Comune di Viadana	mezzi propri di bilancio - rinegoziazione mutui	167.000,00	MP
					piano alienazioni 2013-2015	32.000,00	A
					oneri urbanizzazione	86.000,00	O
COSTRUZIONE DELLA NUOVA SCUOLA ELEMENTARE E PALESTRA DI COGOZZO - CICOGNARA e. 1691	5.000.000,00	5.000.000,00		Comune di Viadana	piano alienazioni 2013-2015	5.000.000,00	A
MANUTENZIONE STRAORDINARIA IMMOBILI COMUNALI - ANNO 2015	150.000,00	150.000,00	0,00	Comune di Viadana	oneri urbanizzazione	150.000,00	O
COSTRUZIONE COLOMBARI CIMITERI COMUNALI VIADANA - BUZZOLETTO - CAVALLARA - CIZZOLO ANNO 2015	100.000,00	100.000,00	0,00	Comune di Viadana	oneri urbanizzazione	100.000,00	O
<b>TOTALE ANNO 2015</b>	<b>5.535.000,00</b>	<b>5.535.000,00</b>	<b>0,00</b>			<b>5.535.000,00</b>	

## Comune di Viadana

### PIANO TRIENNALE LAVORI PUBBLICI - FINANZIAMENTI ANNI 2013 - 2015

TOTALE GENERALE FINANZIAMENTI	2013
alienazioni	886.000,00
contributi a fondo perduto	
mezzi propri di bilancio - rinegoziazione	167.000,00
oneri urbanizzazione	186.000,00
alienazioni e contributi anni precedenti	685.000,00
gestione in concessione fotovoltaico	1.420.000,00
	<b><u>3.344.000,00</u></b>

TOTALE GENERALE FINANZIAMENTI	2014
alienazioni	1.678.000,00
contributi a fondo perduto	254.000,00
mezzi propri di bilancio - rinegoziazione	167.000,00
oneri urbanizzazione	336.000,00
alienazioni e contributi anni precedenti	
gestione in concessione fotovoltaico	900.000,00
	<b><u>3.335.000,00</u></b>

TOTALE GENERALE FINANZIAMENTI	2015
alienazioni	5.032.000,00
contributi a fondo perduto	0,00
mezzi propri di bilancio - rinegoziazione	167.000,00
oneri urbanizzazione	336.000,00
alienazioni e contributi anni precedenti	
gestione in concessione fotovoltaico	0,00
	<b><u>5.535.000,00</u></b>



Comune di Viadana

## **IL PATTO DI STABILITA' 2013 - 2015**

Gli obiettivi programmatici che il Comune di Viadana deve raggiungere per il triennio 2013 – 2015 sono i seguenti:

<b>2013: saldo finanziario di competenza mista pari ad euro</b>	<b>+ € 1.258.000,00 ;</b>
<b>2014: saldo finanziario di competenza mista pari ad euro</b>	<b>+ € 1.258.000,00;</b>
<b>2015: saldo finanziario di competenza mista pari ad euro</b>	<b>+ € 1.578.000,00;</b>

Il saldo finanziario è determinato dalla differenza algebrica dei seguenti elementi:

- accertamenti sui primi tre titoli di entrata sommati agli incassi sul titolo IV d'entrata;
- impegni al titolo I di spesa sommati ai pagamenti per spese di investimenti.

Il saldo obiettivo del patto di stabilità dell'esercizio 2013 è passato da un saldo pari a zero, in quanto per il 2012 il Comune di Viadana rientrava tra gli enti virtuosi, ulteriormente ridotto a - € 290.000,00 euro per effetto del patto regionale territoriale del 2012, a un saldo positivo di + € 1.258.000,00 in base alla legge 183/2011 e alla Legge di Stabilità per il 2013. Questo significa che il saldo obiettivo in un solo anno è peggiorato di circa 1,5 milioni, che comporta come conseguenza la riduzione per pari importo della capacità del Comune ad effettuare pagamenti per spese d'investimento.